一、市场周期 *00:01*

1. 市场周期的四个部分 00:12

1）突破 01:09

- 强突破模式的特点
  - **K线特征**: 几乎没有重叠的K线，通常不会出现回调或仅持续1-2根K线
  - **通道特征**: 可以绘制非常紧密的通道线，形成窄幅通道
  - **时间框架关系**: 在更高时间框架图表上(如15/60分钟图)，这种模式表现为突破形态
  - **持续时间**: 可能仅持续几根K线，也可能延续20根以上，但通常相对短暂
- 广幅牛市通道的特点 01:42
  - **趋势特征**: 市场创造更高的高点和更高的低点，保持牛市趋势
  - **交易机会**: 回调可能很强劲，使市场暂时转为空头，交易者可以双向操作获利
  - **持续时间**: 有时可能持续数百根K线
  - **通道特征**: 可以绘制上下通道线，但回调幅度较大
- 交易区间的特点 02:03

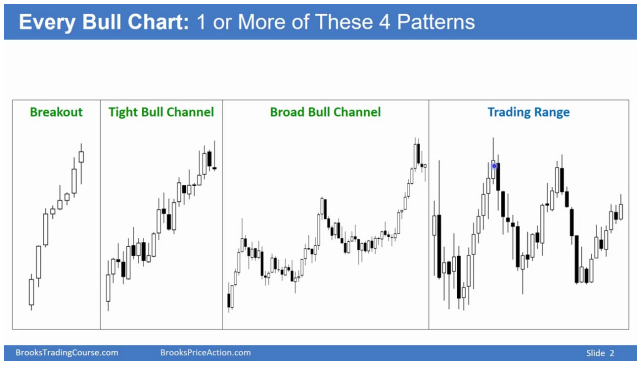

  - **价格行为**: 市场主要横向波动，偶尔创新高或新低
  - **通道特征**: 可以绘制上下边界线，形成横向通道
  - **持续时间**: 可能持续很长时间
  - **形态变化**: 有时会测试前期高点或低点
- 突破模式的优势与风险 02:44
  - **优势**: 市场快速向有利方向移动，买入后能迅速获利
  - **风险**: 止损位通常较远，风险回报比不佳
  - **概率特征**: 成功概率高但风险也大，这是高概率交易的特点
  - **机构行为**: 机构会在突破时反向操作，利用有利的风险回报比
  - **交易禁忌**: 在强势突破中不应做空，几乎不可能获利
- 突破模式中的交易策略 03:59
  - **入场时机**: 越早越好，但即使较晚入场仍可能获利
  - **止损设置**: 入场越晚，止损距离越大，风险越高
  - **买入信号**: 可以在K线收盘时买入、市价买入或突破前高买入
  - **关键原则**: 只寻找买入机会，绝对不要卖出
  - **价值交易**: 一些交易者会在回调时买入以降低风险，将止损设在更高的低点下方
- 不同时间框架下的图表模式 04:40

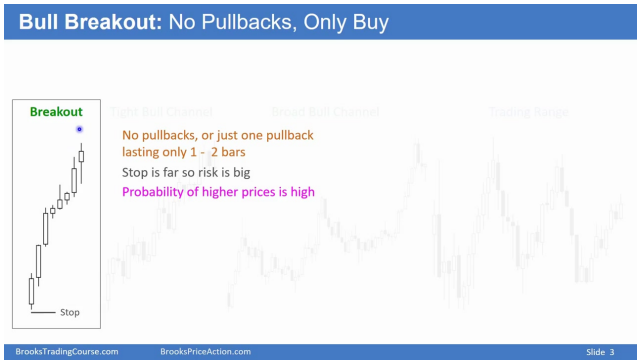

-
  - **时间框架关系**: 较小时间框架图表上会出现回调、通道甚至交易区间
  - **实例说明**: 日线图上的影线可能是5分钟图表的下跌趋势造成的
  - **分析要点**: 需要同时观察不同时间框架来理解价格行为的全貌

2）紧熊渠道 05:11

- **定义特征**: 在更高时间框架图表上表现为突破形态，如1小时图上的紧熊渠道可能在日线或周线图上只是2-3根连续牛市趋势线
- **回调特点**: 在当前时间框架下存在2-4次或更多回调，回调通常短暂（1-3根线），有时表现为横盘
- **交易方向**: 市场明显处于多头状态，只应考虑买入操作
- **风险控制**: 止损位设置较远，无论何时/何理由买入都面临较大风险
- **买入策略**: 可采取多种买入方式：收盘买入、低点买入（赌反转失败）、突破牛市旗形买入、裸K线买入
- **交易风格**: 最佳策略是波段交易，有经验者可尝试短线交易
- **时间框架差异**: 在更小时间框架（如5分钟图）可能表现为2-3小时下跌或3-4小时横盘至下跌

3）宽熊渠道 07:41

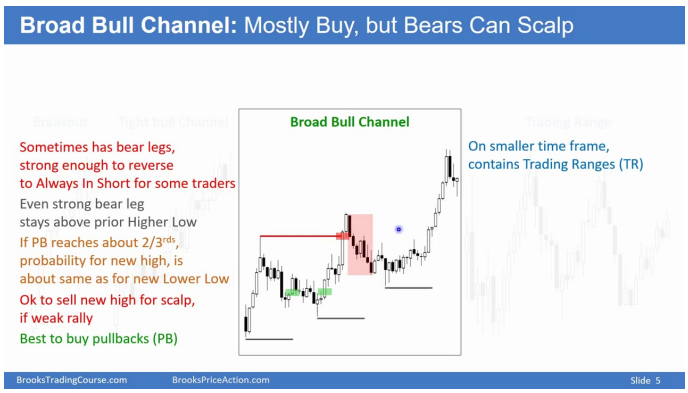

-
- 宽熊渠道的定义与特点 07:43
  - **基本形态**: 牛市趋势从左下向右上发展，具有更高的高点和更高的低点
  - **回调特征**: 回调持续时间更长（5-20根线），回调幅度更深
  - **市场状态**: 回调可能使市场暂时转为空头状态（always in short）
  - **交易难度**: 虽然做多仍较容易盈利，但回调深度足以让部分交易者考虑做空
- 宽熊渠道中的市场行为 08:04
  - **多头行为**: 在新高位置获利了结而非继续买入，在回调时买入并在新高卖出
  - **空头行为**: 空头倾向于短线交易（scalping），在每个新高位置卖出
  - **趋势确认**: 持续形成更高的低点，每个低点都高于前一个低点
- 趋势持续与转变的概率分析 08:52
  - **回调50%时**: 仍有60%概率测试前高
  - **回调2/3时**: 概率变为50/50，可能恢复上涨或转为下跌

    - **趋势转变信号**: 只有当回调达到2/3幅度时，市场才可能转变为横盘状态
- 交易策略：买入与卖出时机 09:59
    - **基本原则**: 即使渠道较宽，只要市场保持多头状态，新手应只考虑买入
    - **买入时机**: 主要在回调时买入，与紧熊渠道不同，不建议持续追高买入
    - **卖出策略**: 有经验者可双向交易，但新手应保持多头思维
    - **风险提示**: 空头在新高卖出可能面临亏损（如突破继续发生时）
- 不同时间框架下的渠道表现 10:37
    - **小时间框架**: 在小时图上15-20小时的横盘交易，在5分钟图上表现为大型交易区间
    - **大时间框架**: 在更高时间框架（如4小时图）可能仅表现为几根大阳线收盘于高点
    - **形态转换**: 同一形态在不同时间框架下可表现为宽熊渠道、紧熊渠道或简单突破

4）交易范围 11:17

- 交易范围与趋势 11:30

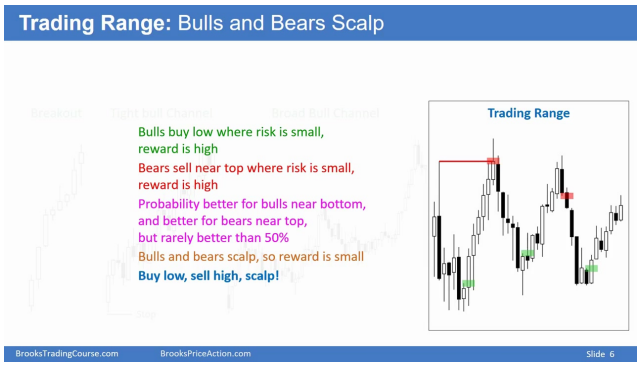

    - **基本概念**：交易范围是指价格在相对固定的高低点之间波动的市场状态，即使强势趋势中也存在交易范围，回调本质上就是交易范围。
    - **时间区分**：当回调持续20根或更多K线时称为交易范围；少于20根K线时称为回调，这种情况下牛市趋势大概率会延续。
    - **趋势关系**：交易范围可以出现在牛市或熊市中，在高时间框架图表中可能构成趋势或通道的一部分。
- 交易范围中的买卖策略 12:26

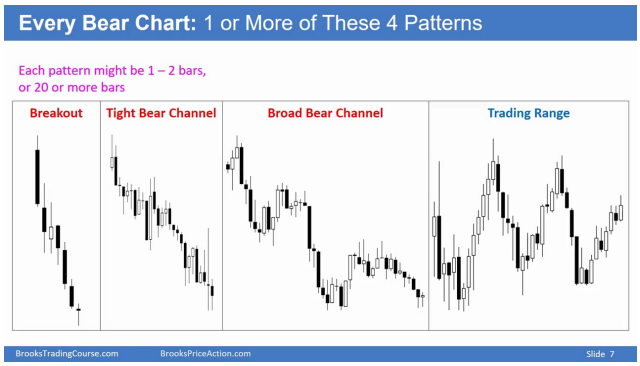

    - **多空操作**：在宽幅牛市通道中，多头在回调低点买入并在高点获利了结；空头在高点卖出并在低点获利了结。
    - **核心原则**：交易者唯一确定的是市场不会突破，将继续反转。因此采取快进快出的头皮策略，低买高卖。
    - **具体操作**：
        - **多头**：在底部1/3区域买入反转上涨
        - **空头**：在顶部1/3区域卖出反转下跌或突破失败
        - **突破特性**：80%的突破尝试会失败，市场具有惯性，通常会延续之前行为
- 交易范围中的突破尝试 13:24

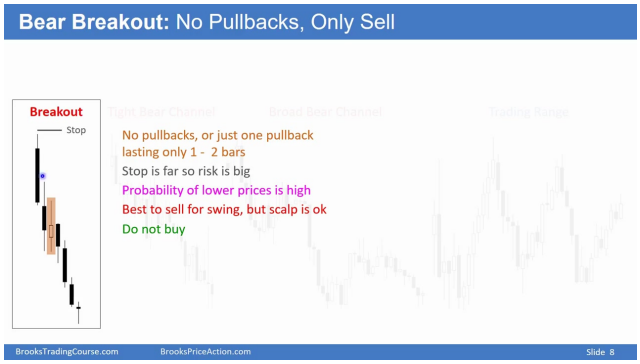

-
- **失败概率**：80%的突破尝试会失败，每个波段都是突破尝试（无论是牛还是熊）。
- **市场惯性**：市场80%的时间会延续之前行为，观察左侧图表可判断当前市场状态。
- **操作建议**：在强突破行情中（如熊市突破），应只做空不做多，即使概率高但风险报酬比差。

- 交易范围的概率特性 14:00

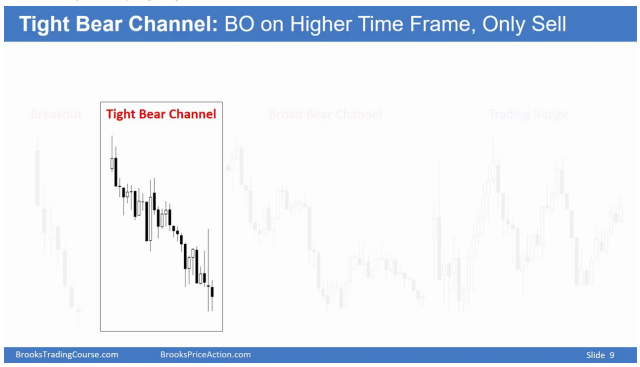

-
- **位置概率**：
  - 在底部区域对多头更有利
  - 在顶部区域对空头更有利
  - 但整体概率很少超过50%
- **突破概率**：当回调持续20根以上K线时，牛熊突破概率均降至约50%。
- **交易心理**：多空双方都确信市场不会大幅上涨或下跌，因此采取头皮策略。

- 交易范围在高时间框架图表中的表现 14:30

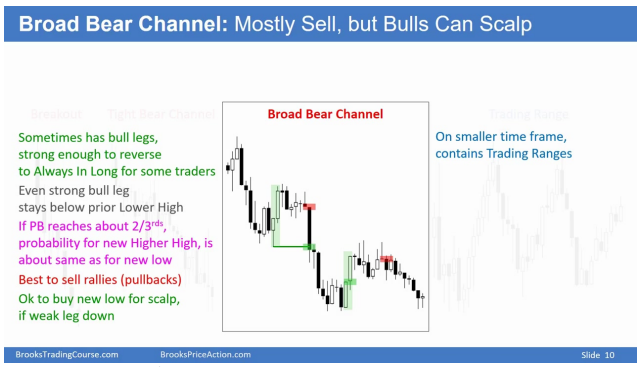

-
- **时间框架转换**：
  - 在小时间框架图中可能是紧通道
  - 在足够大的时间框架图中可能是突破
  - 例如5分钟图的紧通道在60分钟图上可能只是2-3根大熊趋势线
- **组成规律**：每个趋势都由4种模式组成（突破、紧牛通道、宽牛通道、交易范围），这些模式可能短至1-2根K线或长达20-30根K线。

2. 趋势 26:23

1）趋势开始于突破 27:13

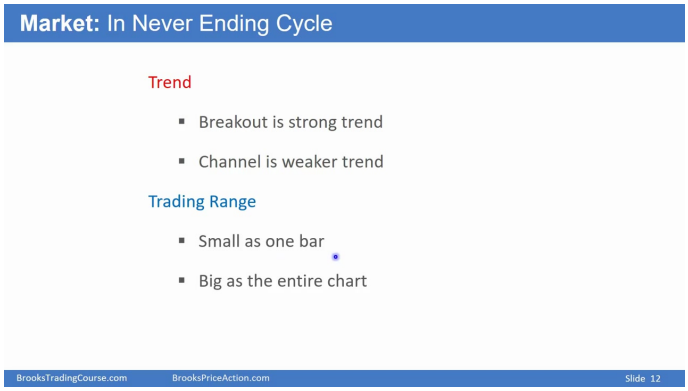

- **趋势类型**：市场存在两种主要趋势形态：突破（breakout）和渠道（channel）
- **强度对比**：突破是强势趋势，渠道是弱势趋势
- **交易区间范围**：交易区间（Trading Range）可以短至单根K线，也可以长至整个图表
- **市场循环规律**：市场循环表现为"趋势→交易区间→突破→新趋势"的持续重复过程
- **突破特征**：所有趋势都始于突破，可能表现为单根K线或连续多根K线
- **强势表现**：突破阶段是最强势的趋势部分，通常没有显著回调（No significant PB）
- **持续时间**：强势突破可能持续多根趋势K线，每根看涨K线既是突破也是高潮（climax）

3. 紧接渠道 27:36

1）回撤是渠道开始的标志 27:39

- **定义标准**：在上涨趋势中，当某根K线的低点低于前一根K线低点时即构成回撤
- **阶段转换**：回撤出现通常意味着突破阶段结束，市场开始向渠道阶段过渡
- **概率特征**：当交易区间达到20根K线以上时，向上/向下突破的概率趋于相等
- **形态确认**：特别是出现连续两根看跌K线且回调较深时，交易者会确认突破阶段结束

2）渠道阶段的市场行为 27:48

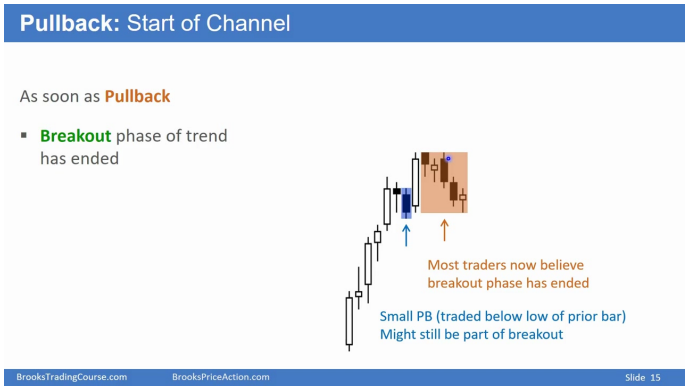

- **典型表现**：渠道表现为连续的高点更高和低点更高（上涨趋势中）
- **强度变化**：从突破转为渠道后趋势强度减弱，可能形成紧密或宽松的渠道
- **交易者心理**：多数交易者此时已确信突破阶段结束，但不确定是进入渠道还是交易区间
- **极端反转**：强势突破后直接反转为相反趋势的情况非常罕见

3）渠道演变为交易区间 29:02

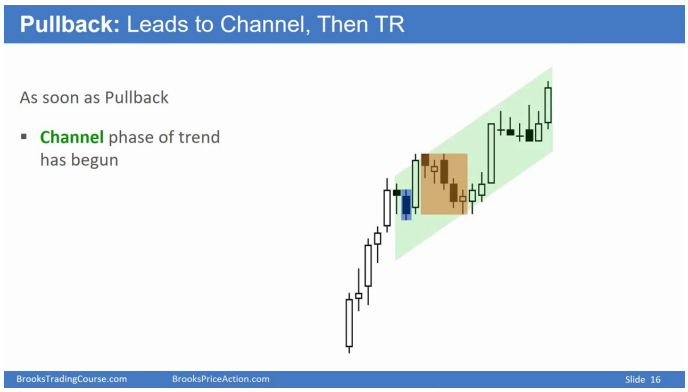

- **演变过程**：渠道会逐渐弱化，最终演变为交易区间（Trading Range）
- **早期信号**：当限价单买家（Limit Order Bull）开始获利时，往往预示交易区间即将形成
- **形态特征**：渠道可能通过双底（double bottom）、牛旗（bull flag）等形态延续趋势

4）市场周期与交易者行为 29:20

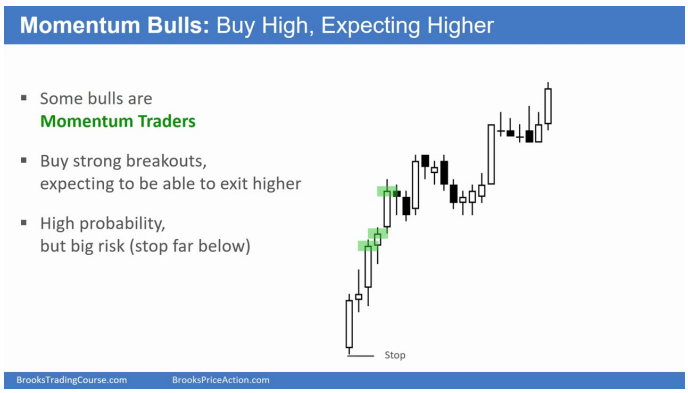

- **动量交易者**：
  - **行为特征**：在突破阶段持续买入，只要价格保持上涨趋势
  - **风险收益**：盈利概率高但止损幅度大，通常在每根看涨K线收盘时买入
  - **心理机制**：预期其他交易者会以更高价格接盘
- **价值交易者**：
  - **行为特征**：等待回调时买入，如双底或牛旗形态
  - **风险控制**：通过更高位置的止损点（如在前高上方）降低风险

- 交易平衡：牺牲部分盈利概率换取更低的风险暴露
- **策略对比**：
  - **动量策略**：高风险高回报，适合强势突破阶段
  - **价值策略**：风险可控但盈利概率相对降低，适合渠道阶段
  - **止损调整**：在出现新的强势突破时，价值交易者会逐步上移止损位

4. 渠道演变为交易范围 31:47

1）趋势与突破的概念 31:50

- **突破特征**：趋势通常始于突破，初期是趋势最强阶段，此时不会出现显著回调(PB)，可能仅表现为一个小趋势柱
- **渠道演变规律**：渠道最终会演变为交易区间，仅有少数牛市渠道会出现更强的牛市突破

2）牛市渠道中熊市突破的可能性 32:06

- **突破概率**: 至少75%的牛市渠道会出现熊市突破，无论牛市趋势多强都应视为熊市旗形
- **实例分析**: 当前牛市趋势和牛市渠道中，有75%概率会在渠道底部出现向下突破
- **演变结果**: 牛市渠道出现熊市突破后，通常会演变为交易区间

3）熊市赚钱能力与渠道向交易范围转变 32:22

- **关键指标**: 需特别关注熊市交易者能否获利，这是判断市场阶段的重要依据
- **交易难度**：在某些区域熊市交易者很难获利（如当前高点附近），但在前期高点卖出可进行短线获利
- **演变信号**: 当熊市交易者获利变得容易时，表明渠道开始向交易区间过渡

4）市场周期与交易策略 33:10

- **市场本质**: 市场由多头和空头共同构成，需同时关注双方交易机会
- **交易时机**: 每个柱状图都存在交易机会，通过分析柱状图交易量可发现机构持续参与
- **判断依据**：在牛市中观察空头能否获利，在熊市中观察多头能否获利，以此判断市场周期位置

5）牛市渠道向交易范围转变的迹象 34:00

- **初期信号**: 限价单空头在前高卖出并成功短线获利
- **确认信号**: 当止损单空头开始获利时，很可能已进入交易区间的早期阶段
- **典型表现**: 连续3个熊市柱状图收于低点，且空头在突破下方卖出能够获利
- **演变概率**: 这些迹象出现时，增加渠道阶段结束、进入交易区间阶段的可能性

5. 趋势

1）突破阶段特征

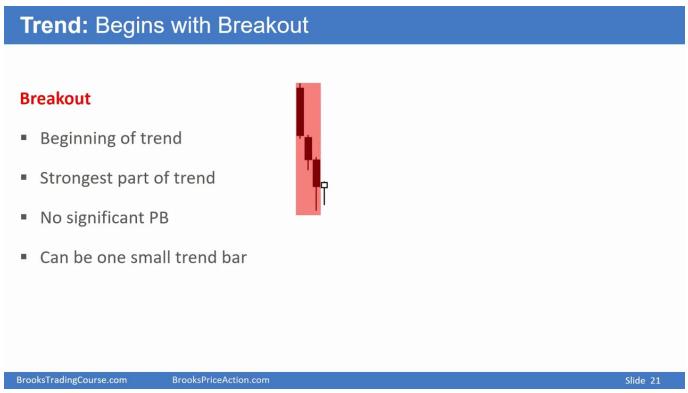

- **初始形态**: 每个下跌趋势都始于突破，可能由1根、3根或最多10根K线组成
- **典型表现**: 3根K线突破最为强势，期间无明显回调，K线间重叠少且多为大实体阴线
- **高位特征**: 在更高时间框架图表上，整个突破可能仅表现为单根突破K线

2）回调识别

- **转折信号**: 当某根K线突破前一根K线高点时，通常标志突破阶段结束
- **实例分析**: 示例中出现3根回调K线（含2根阳线），虽保持高低点下移，但趋势已转为弱势
- **判断依据**: 回调幅度足够大时（如3根K线回调），可确认进入通道阶段

6. 紧接渠道，然后交易范围

1）通道形成

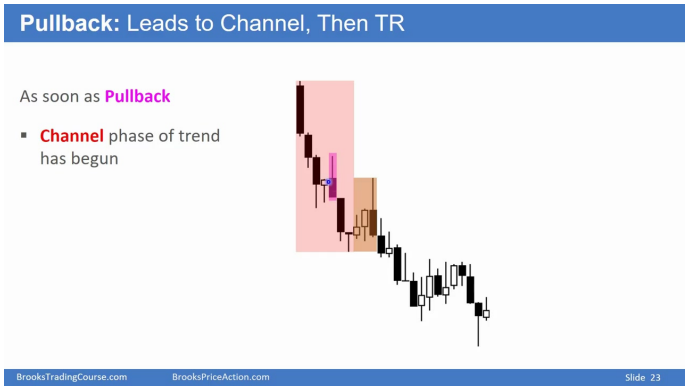

-
- **转换节点**: 首次出现回调即标志突破阶段结束，进入通道阶段
- **通道特征**: 若回调仅持续1-3根K线且通道紧凑，在更高时间框架仍可视作突破延续
- **交易策略**: 紧凑通道中建议仅保持空头头寸

2）通道绘制方法

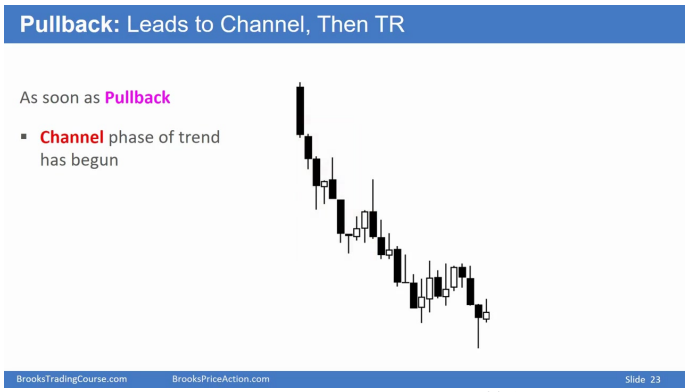

-
- **灵活处理**: 可忽略异常K线绘制更紧凑的趋势线
- **多方案选择**: 存在多种有效绘制方式，需根据实际波动选择最贴合的价格通道

二、熊渠道 *37:25*

1. 动量交易者与价值交易者

-
- **动量交易者行为**：在熊市中会持续卖出，即使市场表现强劲且股价已远离高点。他们相信继续下跌的概率很高，愿意承担较差的风险回报比，因为盈利概率高。
- **价值交易者特点**：不愿承担过大风险，通过接受较低的盈利概率来降低风险。他们只在市场估值过高时卖出，通常在回调时做空，使用更紧的止损位。

2. 宽幅牛市通道的交易策略

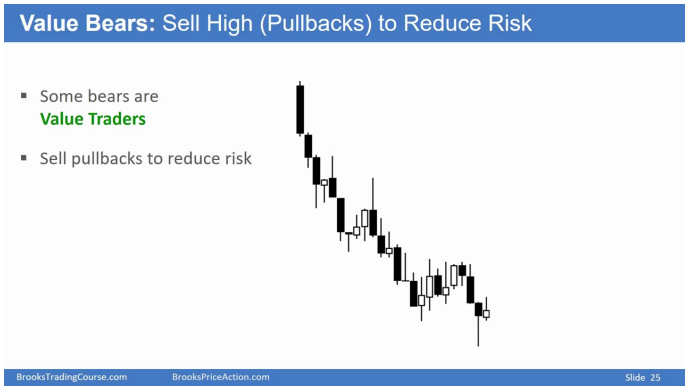

- **主要策略**：应以买入为主，但空头有时可以进行短线交易。即使出现较强的熊市腿，只要保持在前期更高低点上方，就仍属于牛市通道。
- **回调交易时机**：当回调达到约2/3时，创新高与创新低的概率相当。最佳策略是在弱势反弹时卖出新高进行短线交易，或在回调时买入。

3. 熊市通道的演变规律

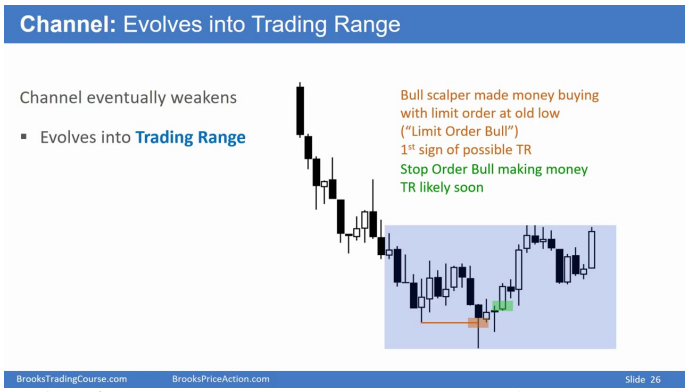

- **转换概率**：75%的熊市通道最终会向上突破，只有25%会成功向下突破并加速下跌。因此看到熊市通道时，应假设其将转变为交易区间。
- **多头信号观察**：当限价单多头开始盈利时，表明通道开始减弱，熊市失去控制，市场可能正转变为交易区间。这是市场可能进入下一阶段的重要信号。

三、交易范围 *42:44*

1. 交易区间特征

- **多空策略**：多头在低位买入（风险小、回报高），空头在高位卖出（风险小、回报高）。靠近底部时多头概率稍好，靠近顶部时空头概率稍好，但很少超过50%。
- **操作方式**：多空双方都进行短线交易，因此回报较小。采取"低买高卖"的短线策略。

2. 市场周期四阶段

-

- **四个模式**：每个熊市图表都包含1个或多个这4种模式（每种模式可能持续1-2根或20根以上K线）：
  - 突破
  - 紧密熊市通道
  - 宽幅熊市通道
  - 交易区间

3. 熊市突破特征

-

- **交易策略**：在熊市突破阶段，不应有任何回调或仅有1-2根K线的短暂回调。由于止损位较远，风险较大，但价格继续下跌的概率很高。
- **操作建议**：最好进行趋势性卖出，短线交易也可行，但绝对不要买入。

四、知识小结

知识点	核心内容	考试重点/易混淆点	难度系数
市场周期的4个阶段	突破（Breakout）、窄幅通道（Tight Channel）、宽幅通道（Broad Channel）、交易区间（Trading Range）	**突破与通道的区分**（是否有回调）	★★★
突破阶段特征	无回调或极短暂回调（1-2根K线），快速单向运动	**高概率盈利但风险大**（止损位远）	★★★★
窄幅通道特征	短暂回调（1-3根K线），趋势持续性强	**高阶时间框架下仍为突破形态**	★★
宽幅通道特征	回调更深（5-20根K线），可能出现短暂反向信号	**多空均可交易，但趋势方向占优**	★★★

交易区间特征	横盘震荡（≥20根K线），80%突破尝试失败	**突破方向概率各50%**（需结合前序趋势判断）	★★
趋势演变规律	突破→通道→交易区间→新突破（循环）	**75%通道最终演变为反向突破**	★★★★
动量交易与价值交易	动量交易者追涨杀跌（高概率大风险），价值交易者回调入场（低风险低概率）	**止损位设置差异**	★★★
多时间框架关联	低阶图表中的通道/区间在高阶图表中可能为单根突破K线	**5分钟图通道=1小时图突破**	★★★★
交易策略对比	突破阶段：单向交易；通道阶段：主趋势方向为主；区间阶段：高抛低吸	**宽幅通道中逆势scalp 的风险**	★★★
机构与散户行为差异	机构通过宽止损和分批建仓获取风险回报优势	**散户应避免逆突破交易**	★★★★